



Obec Pertoltice

Obecní úřad Pertoltice, Dolní Pertoltice 59, 463 73 pošta Habartice, Liberecký kraj
+420 724 162 170, <http://www.obecpertoltice.cz>; e-mail: obec.pertoltice@volny.cz

č.j.

skartační znak:

O Z N Á M E N Í

**Obec Pertoltice v souladu se zákonem č. 128/2000 Sb., zákona o obcích
ve znění pozdějších platných předpisů**

oznamuje

záměr obce Pertoltice na prodej pozemku

Předmět prodeje : p.p.č. 140 , druh pozemku – ostatní plocha, výměra 350m², katastrální území Dolní Pertoltice, vyznačená na přiloženém snímku pozemkové mapy.

Podmínky prodeje: podání řádné žádosti, žadatel garantuje obci úhradu vypracování znaleckého posudku (i v případě, že od svého záměru odstoupí), hradí veškeré poplatky spojené s prodejem, uzavření kupní smlouvy.

Podle ust. § 39 odst. 1 z.č. 128/2000 Sb. o obcích v platném znění se zájemci mohou k záměru vyjádřit a předložit své nabídky písemně do kanceláře obecního úřadu do 15 dní od vyhlášení tohoto záměru.

Informace podá kancelář obecního úřadu na tel.č. 724 162 170, e-mail : ou_pertoltice@volny.cz

V Pertolticích dne: 05.05.2021

kulaté razítko Obec Pertoltice
kraj Liberecký



Viktor Podmanický
starosta obce

Vyvěšeno: 05.05.2021

Sejmuto: 21.05.2021

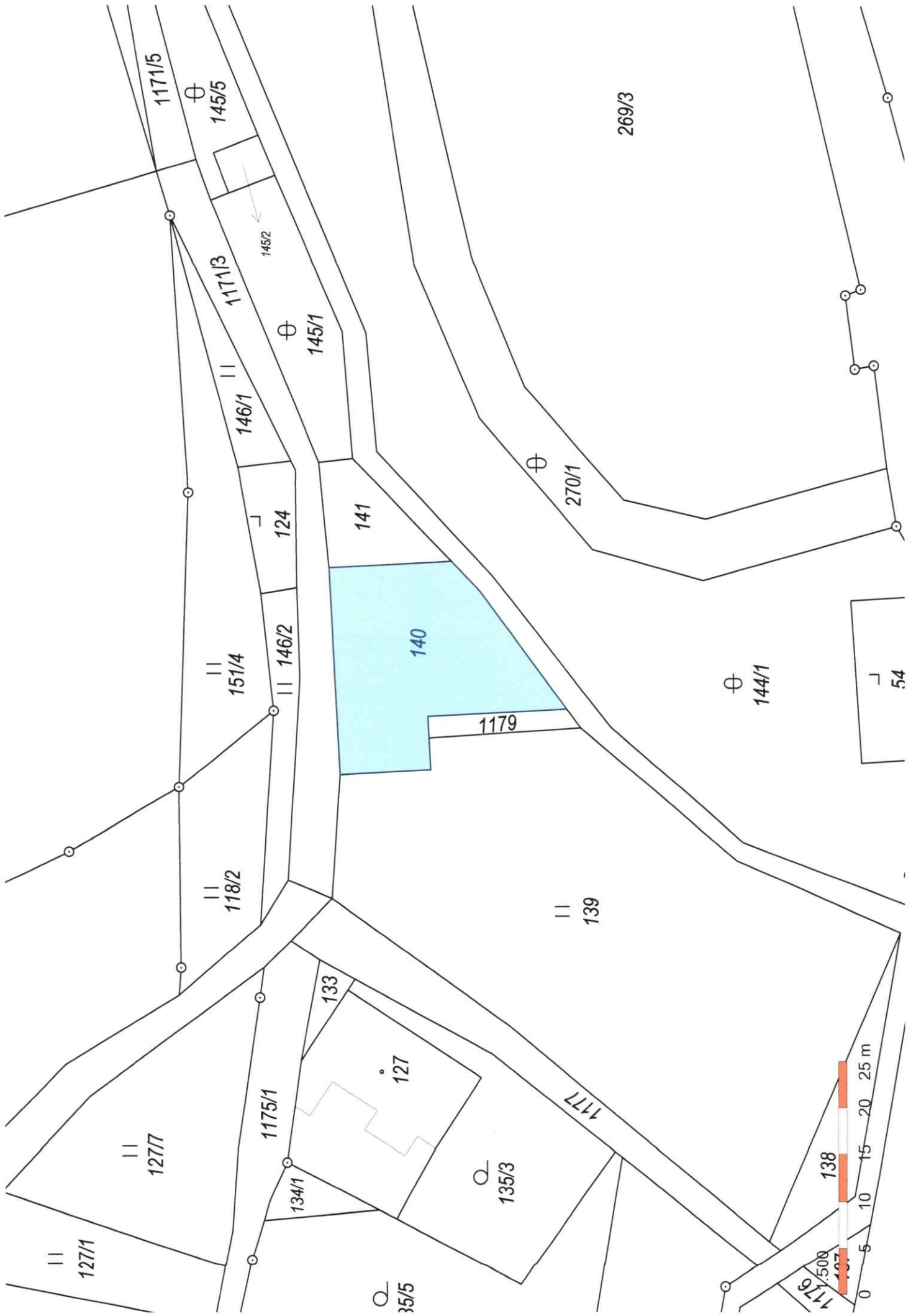

Informace o pozemku

Parcelní číslo:	140
Obec:	Pertoltice [564311]
Katastrální území:	Dolní Pertoltice [719498]
Číslo LV:	10001
Výměra [m ²]:	350
Typ parcely:	Parcela katastru nemovitostí
Mapový list:	
Určení výměry:	Graficky nebo v digitalizované mapě
Způsob využití:	jiná plocha
Druh pozemku:	ostatní plocha



Vlastníci, jiní oprávnění

Zobrazit přívěs

Obec Pertoltice, Dolní Pertoltice 59, 46373 Pertoltice

Způsob ochrany nemovitosti

Nejsou evidovány žádné způsoby ochrany.

Seznam BPEJ

Parcela nemá evidované BPEJ.

Omezení vlastnického práva

Nejsou evidována žádná omezení.

Jiné zápisy

Nejsou evidovány žádné jiné zápisy.

Zobrazit v rámci katastrálního území všechny dostupné údaje

Nemovitost je v územním obvodu, kde státní správu katastru nemovitostí ČR vykonává [Katastrální úřad pro Liberecký kraj, Katastrální pracoviště Frýdlant](#)

Zobrazené údaje mají informativní charakter. Platnost dat k 04.05.2021 09:00.